

OBJETIVO

O curso de Educação Especial EaD tem como objetivo principal formar professores a distância para a Educação Especial, para atuar na Educação Infantil, Ensino Fundamental I (anos iniciais) e II (anos finais), Ensino Médio e EJA, nas diferentes modalidades da Educação Especial, utilizando as tecnologias de comunicação e informação em diferentes ambientes educacionais.

Além disso, visa formar professores para prover o atendimento educacional especializado de qualidade, previsto na legislação brasileira como direito dos estudantes com necessidades educacionais especiais.

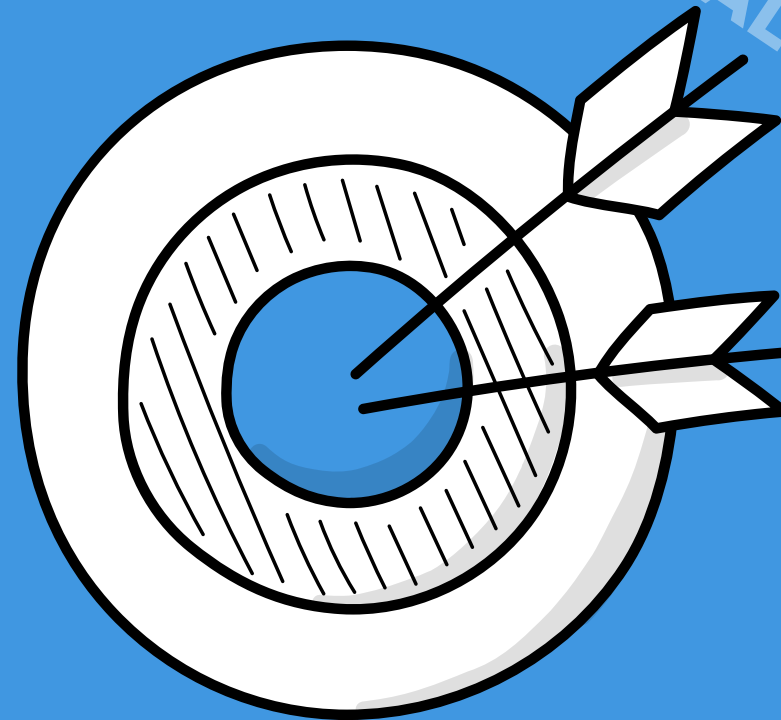

ENTRE OS OBJETIVOS DO CURSO DE GRADUAÇÃO EM EDUCAÇÃO ESPECIAL, ESTÃO:

- ✦ Proporcionar conhecimentos de acordo com as especificidades da área de Educação Especial a fim de subsidiar os graduandos para a atuação pedagógica e inclusão educacional, para atuar no ensino regular e no especializado, em seus diferentes níveis, realizando atividades de docência, gestão e consultoria especializada.
- ✦ Estimular por meio da interação a distância a ação-reflexão-ação como forma de perceber e intervir nas necessidades educacionais especiais dos alunos, valorizando a educação inclusiva.
- ✦ Favorecer ações pedagógicas a distância nas diferentes áreas de conhecimento de modo adequado às necessidades especiais de aprendizagem, de acordo com o contexto do cursista.
- ✦ Propiciar o domínio de métodos e técnicas pedagógicas, que viabilizem a mediação de conhecimentos para os alunos nas etapas de Educação Infantil, Ensino Fundamental I (anos iniciais) e II (anos finais), Ensino Médio e EJA, nas modalidades de Educação Especial.
- ✦ Proporcionar vivências no contexto do cursista, visando o conhecimento da gestão escolar, nas instituições de ensino, desde os primeiros semestres do Curso.
- ✦ Possibilitar um trabalho de campo, por meio de estágios no ambiente do cursista, nas etapas da Educação Infantil e Anos Iniciais do Ensino Fundamental, na modalidade da Educação Especial, considerando a transversalidade da Educação Especial nos níveis e nas etapas da Educação.
- ✦ Proporcionar outras formas de construção do conhecimento por meio de mídias e tecnologias, tais como videoaulas e ferramentas disponibilizadas pelo ambiente virtual de ensino e aprendizagem a ser utilizado pelo Curso.

PÚBLICO ALVO

O curso Superior de Licenciatura em Educação Especial EaD destina-se a candidatos que tenham concluído o ensino médio ou equivalente. Ainda, é direcionado aos profissionais da educação e demais interessados que desejam atuar na docência e nos serviços de apoio pedagógico especializado nas escolas de ensino regular.

O educador especial terá habilidades e conhecimento para conhecer o currículo e atuar de forma a adequar e adaptar as práticas e metodologias, fornecendo meios e recursos para promover a aprendizagem dos alunos atendendo suas especificidades. Atentando-se ao desenvolvimento integral do aluno, suas habilidades cognitivas, psicomotoras, adaptativas, sociais, de comunicação, socioafetivas, de cuidado pessoal e autonomia.

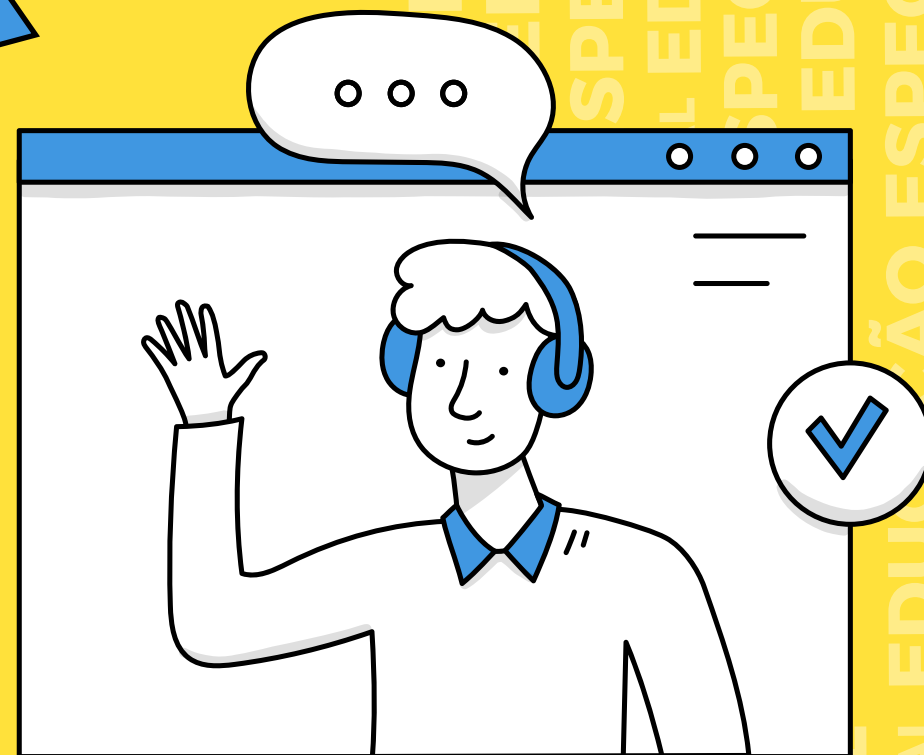

ÁREAS DE ATUAÇÃO

Os profissionais formados em **Educação Especial** são capacitados para atuar na docência e nos serviços de apoio pedagógico especializado, nas escolas de ensino regular, para alunos com deficiência, transtornos globais de desenvolvimento, altas habilidades/superdotação, TEA, atuando de forma transversal nos diferentes níveis de ensino: Educação Infantil, Ensino Fundamental, Ensino Médio, e na modalidade da Educação de Jovens e Adultos (EJA).

O formando em Educação Especial pode atuar nas escolas ou em ambiente domiciliar, atendendo crianças, jovens ou adultos, de acordo com a capacidade individual e escolarização dos mesmos.

CONFIRA ALGUNS EXEMPLOS DE CHANCES NA CARREIRA!

- ☀ Diretorias e secretarias de ensino
- ☀ Classes hospitalares e em serviços itinerantes e de ensino domiciliar
- ☀ Instituições especializadas
- ☀ Serviços de consultoria

Há ainda a possibilidade de atuar enquanto professor em salas de recursos multifuncionais, escolas e instituições especializadas, APAE's, e também enquanto profissional que presta assessoria e orientação às famílias, empresas e instituições.

POR QUE FAZER CURSO?

O programa de Educação Especial da Famart capacita educadores para lidar com diversas necessidades, como deficiências físicas, intelectuais, surdez, cegueira e transtornos globais de desenvolvimento (incluindo o espectro autista).

Por esse motivo, temos a satisfação de contribuir para a oferta de uma educação de qualidade a esse público. Dessa forma, nossos estudantes se transformam em agentes facilitadores do desenvolvimento e aprendizado dessas pessoas. Outro grande motivo para escolher estudar conosco é que o nosso programa de estudos é bastante completo.

- ★ Fundamentos Sociológicos da Educação
- ★ Educação de Jovens e Adultos
- ★ Psicologia do Desenvolvimento e Aprendizagem
- ★ Atividades Complementares I
- ★ Língua Brasileira de Sinais - LIBRAS
- ★ História da Educação Brasileira
- ★ Tecnologia em Educação: Linguagem e outros códigos
- ★ Atividades Complementares II
- ★ Leitura e Produção de Textos
- ★ Educação Especial e inclusiva
- ★ Estatuto da Criança e do Adolescente
- ★ Atividades Complementares III
- ★ Metodologia de Ensino em Educação Especial
- ★ Legislação em Educação Especial
- ★ Psicomotricidade e Educação Infantil
- ★ Atividades Complementares IV
- ★ Política Educacional e Organização da Educação Básica Brasileira
- ★ Ética, Direitos Humanos e Educação
- ★ Antropologia e Diversidade Étnico-Cultural
- ★ Metodologia e Práticas da Ed. Especial na Educação Infantil*
- ★ Superdotação e Altas Habilidades
- ★ Literatura Infanto Juvenil
- ★ Dificuldades na Aprendizagem
- ★ Cultura Organizacional nas Escolas
- ★ Fundamentos Filosóficos da Educação
- ★ Metodologia e Práticas da Ed. Especial do Ensino de Artes*
- ★ Práticas de Ludicidade e Movimentos
- ★ Estágio Supervisionado I - Educação Infantil

- ☀ Metodologia e Prát. da Ed.Especial em Alfabetização e Letramento
- ☀ Educação Ambiental e Meio Ambiente
- ☀ História da África e Cultura Afrodescendente
- ☀ Deficiências Múltiplas
- ☀ Transtorno do Espectro Autista
- ☀ Organização Curricular e Projeto Político Pedagógico
- ☀ Estágio Supervisionado II - Ensino Fundamental I e II
- ☀ Educação Escolar Indígena
- ☀ Metodologia e Prática da Ed. Especial no E. Fundamental. e E. Médio*
- ☀ Didática: Planejamento e Avaliação na Prática Docente
- ☀ Psicologia da Educação
- ☀ Metodologia e Prática da Ed. Especial na Aprendizagem da Matemática*
- ☀ Fundamentos Neurofisiologia e Neuropsicologia
- ☀ Estágio Supervisionado III - Ensino Médio e EJA
- ☀ Fundamentos Met. da Educação da Pessoa com Deficiência Intelectual
- ☀ Família, Comunidade e Educação Especial
- ☀ AEE - Atendimento Educacional Especializado
- ☀ Fundamentos Met. da Ed. da Pessoa com Deficiência Auditiva
- ☀ Transtorno de Deficit de Atenção e Hiperatividade
- ☀ Planejamento e Avaliação na Educação Especial
- ☀ TCC - Orientação
- ☀ Fundamentos Met. da Ed. da Pessoa com Deficiência Visual
- ☀ Neurociência e Educação
- ☀ Met. e Prát. da Ed. Especial na Educação de Jovens e Adultos*
- ☀ TCC - Trabalho de Conclusão I
- ☀ Estágio Supervisionado IV - Educação Especial
- ☀ Farmacologia e Medicalização
- ☀ Acessibilidade, Tecnologias ativas e Assistivas
- ☀ TCC - Trabalho de Conclusão II

METODOLOGIA

O curso de Licenciatura em Educação Especial EaD oferece Aulas ao Vivo de forma síncrona uma vez na semana, além de toda a flexibilidade e conforto do ensino à distância. O aluno tem acesso a todo material através do AVA (Ambiente Virtual de Aprendizagem), uma plataforma moderna e interativa, onde os estudantes contam com o apoio pedagógico de um corpo docente experiente e referência em ensino à distância.

No AVA, portanto, o aluno pode acessar as videoaulas, além da disponibilização de indicações bibliográficas para uso na biblioteca virtual, bem como de textos em PDF selecionados pelos professores do curso. O aluno também possui contato direto com os professores/tutores via chat e/ou e-mail e plantões com os coordenadores periodicamente

VALORES

Taxa de inscrição Processo Seletivo:

R\$ 50,00

Parcelas: de R\$ 417,00

Por: **R\$ 137,00***

(Plano trimestral - 03 parcelas)

*CONSULTE CONDIÇÕES DE PAGAMENTO

COORDENADORA

Mestre em Educação pela Fundação Universidade de Itaúna (2008). Possui especialização em Psicopedagogia pela Universidade Veiga de Almeida (2006), graduada em Psicologia pelo Instituto de Ensino Superior e Pesquisa-INESP/UEMG(1999) e em Pedagogia pela Fundação Universidade de Itaúna (2007).

Professora de Educação Infantil e Ensino Fundamental com experiência em regência, trabalhando há 6 anos em salas multisseriadas de Educação Infantil. Experiência como sócia de uma escola de Educação Infantil com atuação em regência, reuniões de pais e professores.

Atuação como Tutora nos cursos de especialização a distância em Recursos Humanos e Psicopedagogia, promovidos pelo CDE - Itaúna em parceria com o Grupo Educacional UNINTER - Curitiba.

Atuação como psicóloga, psicopedagoga, priorizando o atendimento de crianças com dificuldades de aprendizagem, orientação de pais e professores. Atuação como Psicóloga da Equipe de Estimulação Precoce no Instituto Santa Mônica - APAE de Itaúna, priorizando o atendimento de crianças autistas e seus familiares.

Atuação como professora nas disciplinas Laboratório de Práticas Pedagógicas, Psicologia do Desenvolvimento e Aprendizagem, Educação Ambiental e Meio Ambiente, Didática: Planejamento e Avaliação na Prática Docente e Cultura Organizacional nas Escolas, no curso de Pedagogia na Faculdade FAMART.



PAULIANE MORAIS

CORPO DOCENTE



BÁRBARA REZENDE



CARINE MACHADO



DANIELA MORENO



GLACIANE PEREIRA



IVOLINA NOGUEIRA



KARINA LEÃO



LUCAS PAIVA



LUCIANO MUNIZ



MAILSON QUEIROZ



MEIRE MARA



PAULIANE MORAIS



ROSILENE FRANCO



WESLEI LOPES



Se identificou com o curso?

Então bora estudar com aulas 100% online, professores incríveis e uma metodologia inovadora feita para te conectar mais rápido com o mercado de trabalho.



SAIBA MAIS E CONQUISTE SEU ESPAÇO!

MATRICULE-SE JÁ!



FAMART.EDU.BR/VESTIBULAR

ACOMPANHE TAMBÉM NOSSAS REDES SOCIAIS:    