eBOOK

GRADUAÇÃO EM

# PEDAGOGIA

## EAD

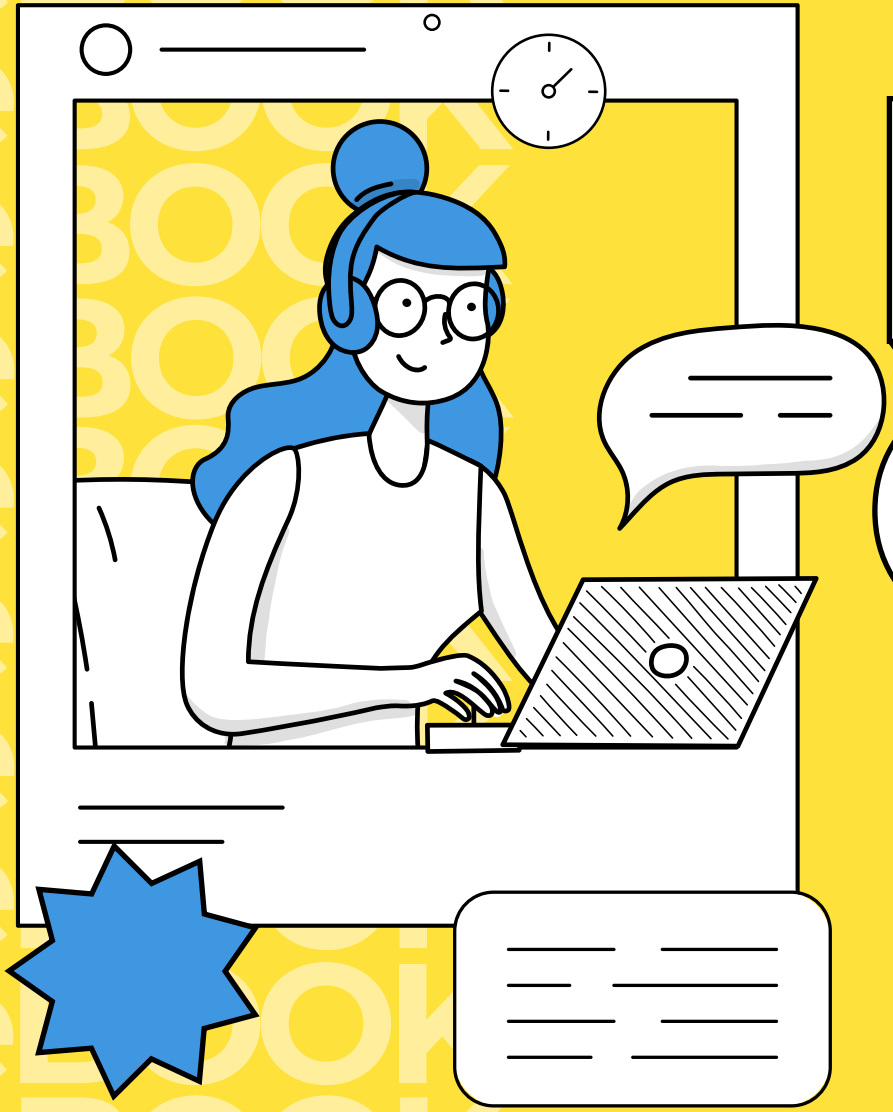

FACULDADE famart

GRADUAÇÃO | PÓS-GRADUAÇÃO EAD

# OBJETIVO

O curso tem como objetivo formar licenciados para exercer as funções de docência na educação infantil, nos anos iniciais do ensino fundamental, nos cursos de educação profissional na área de serviços e apoio escolar e em outras áreas nas quais sejam previstos conhecimentos pedagógicos.

A licenciatura em Pedagogia EaD, também habilita o profissional para atuar em pesquisas na área educacional, na gestão de processos educativos, organizacionais e funcionais de sistemas e instituições de ensino. Além de prepará-los para conhecer, analisar, avaliar e atuar de forma consciente e crítica, na prática escolar, considerando os contextos sociais, culturais, históricos, econômicos e geopolíticos da sociedade em questão.

O curso de Licenciatura em Pedagogia EaD tem duração de 04 (quatro) anos, divididos em 16 (dezesseis) trimestres.

Licenciatura - A licenciatura é uma modalidade de curso superior que permite ao estudante dar aulas no ensino fundamental, médio e profissionalizante sobre a área do conhecimento em que se formou.

FACULDADE famart
GRADUAÇÃO | PÓS-GRADUAÇÃO EAD

# PÚBLICO ALVO

O Curso de Licenciatura em Pedagogia da Faculdade FAMART destina-se a candidatos que tenham concluído o ensino médio. Profissionais da educação e demais interessados na área de serviços e apoio educacional

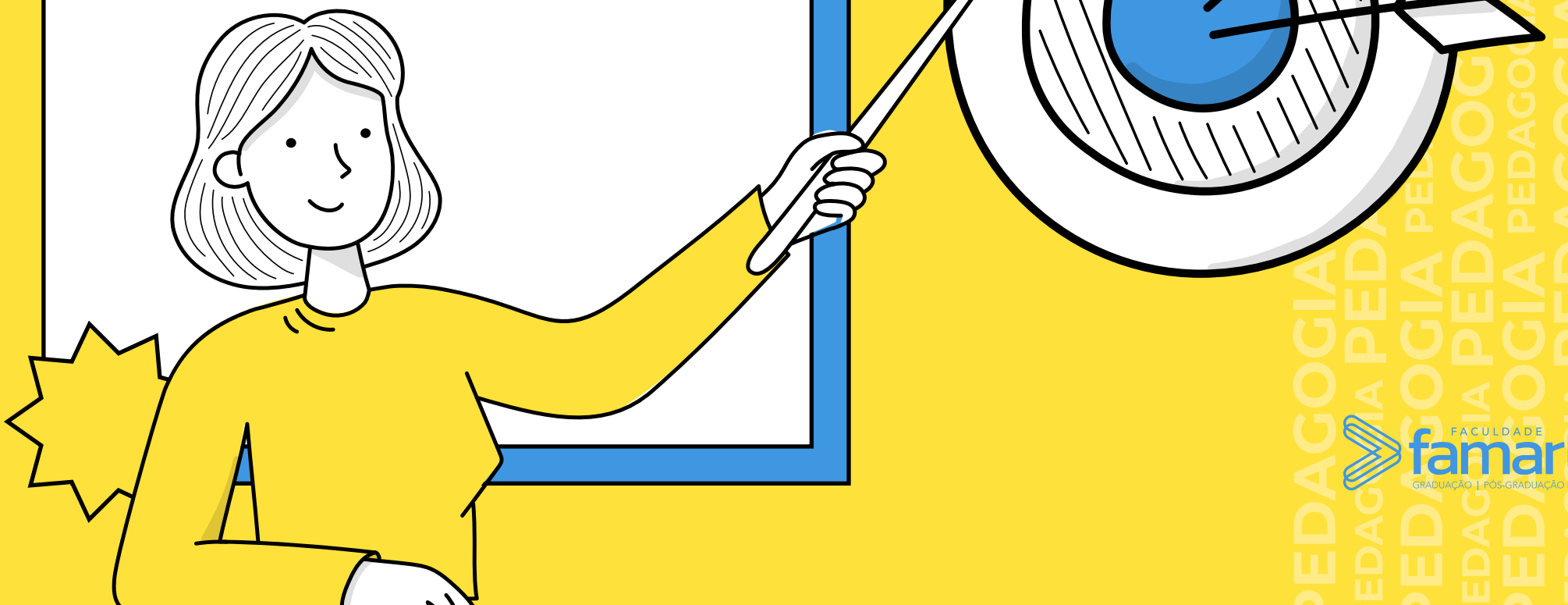

FACULDADE famart
GRADUAÇÃO | PÓS-GRADUAÇÃO EAD

O profissional de pedagogia é especialista em Educação e procura compreender as questões sociais relacionadas ao aluno, associando a realidade do estudante e os modelos e paradigmas sociais ao aprendizado. Dessa forma, ele contribui para a qualidade do ensino e do aprendizado, buscando fortalecer a construção do conhecimento na sociedade.
Entre suas atividades, o pedagogo pode:

- Ministrar aulas, principalmente para crianças dos primeiros anos da escola; organizar o calendário letivo de uma escola, estipulando as datas dos diversos eventos e atividades escolares
- Planejar e organizar atividades culturais
- Coordenar conselhos de classe
- Promover ações de integração entre a escola e a família dos alunos
- Coordenar reformas curriculares
- Desenvolver atividades educacionais e novos métodos de ensino e aprendizagem
- Promover ações e métodos de inclusão nas escolas
- Trabalhar com educação especial
- Aconselhar alunos e familiares
- Oferecer orientação vocacional

FACULDADE famart
GRADUAÇÃO | PÓS-GRADUAÇÃO EAD

# ÁREAS DE ATUAÇÃO

O pedagogo precisa ter criatividade e capacidade de solução de problemas. Por isso, quanto mais exposto a diferentes ambientes de aprendizado, mais preparado ele estará para lidar com diferentes situações, seja na sala de aula, seja dentro de uma empresa. É importante lembrar que cada vez mais, o mercado de trabalho está percebendo a importância do trabalho desempenhado por esses profissionais, por isso, essa é uma área em expansão e uma ótima aposta de carreira. Uma das atividades mais tradicionais do pedagogo, claro, é a sala de aula. O curso de Pedagogia capacita os profissionais para trabalhar nas turmas de educação infantil e nos primeiros anos do ensino fundamental. Eles também podem atuar nas séries de EJA – Educação de Jovens e Adultos.

Nesse sentido, a alfabetização e o ensino dos primeiros conceitos de matemática e de outras ciências estão entre as principais tarefas do que faz um pedagogo. O mercado de trabalho apresenta boas possibilidades na área. Afinal, a educação é uma demanda sempre necessária.

Além da sala de aula, pedagogos podem atuar em outros cargos na escola – supervisor, coordenador, diretor, etc. Fora da escola, eles ocupam funções em instituições diversas. Por exemplo, empresas, hospitais, organizações não governamentais (ONGs) e editoras.

FACULDADE famart
GRADUAÇÃO | PÓS-GRADUAÇÃO EAD

# POR QUE FAZER O CURSO?

O curso de Pedagogia lhe oferecerá capacitação para atuar em um mercado que vem crescendo junto à tecnologia, com amplitude de atuação em áreas diversas.
Durante o curso, você aprenderá sobre o desenvolvimento humano; psicologia, sociologia e filosofia da educação; administração, inspeção e supervisão escolar, aulas voltadas para o ensino de conteúdos e matérias, etc.
A Pedagogia também poderá ser aplicada em ambientes corporativos, educacionais, acadêmicos e muito mais!

FACULDADE famart
GRADUAÇÃO | PÓS-GRADUAÇÃO EAD

# GRADE CURRICULAR

- Fundamentos Sociológicos da Educação
- Política Educacional e Organização da Educação Básica Brasileira
- Psicologia do Desenvolvimento e Aprendizagem
- Leitura e Produção de Textos
- História da Educação Brasileira
- Laboratório de Prática Pedagógica
- Fundamentos Metodológicos da Matemática
- História da Infância e Multiculturalismo
- Arte e Linguagem
- Lúdico e Musicalização na Educação
- Fundamentos Metodológicos da Língua Portuguesa
- Laboratório de Prática em Educação Infantil
- Ética, Direitos Humanos e Educação
- Formação Pedagógica do Educador Infantil
- Fundamentos Metodológicos das Ciências Humanas
- Fundamentos Metodológicos das Ciências Naturais
- Laboratório de Prática em Alfabetização e letramento

FACULDADE famart
GRADUAÇÃO | PÓS-GRADUAÇÃO EAD

# GRADE CURRICULAR

- Fundamentos de Psicopedagogia
- Fundamentos Filosóficos da Educação
- Língua Brasileira de Sinais – LIBRAS
- Dificuldades na Aprendizagem
- Educação Especial
- Psicologia da Educação
- Organização Curricular e Projeto Político Pedagógico
- Educação Ambiental e Meio Ambiente
- História da África e Cultura Afrodescendente
- Educação Escolar Indígena
- Princípios e Métodos em Gestão Educacional: Administração e Supervisão
- Elaboração e Gestão de Projetos Educativos
- Antropologia e Diversidade Étnico-Cultural
- Pedagogia em Instituições Não Escolares
- Pesquisa Educacional
- Didática: Planejamento e Avaliação na Prática Docente
- Laboratório de Prática Pedagógica em Educação Inclusiva

# GRADE CURRICULAR

- Tecnologia em Educação: Linguagem e Outros Códigos
- Cultura Organizacional nas Escolas
- Avaliação Educacional e de Ensino
- Organização do Trabalho Docente
- Neurociência e Educação
- Educação de Jovens e Adultos
- Formação Docente para a Educação Profissional
- Estatuto da Criança e do Adolescente
- Debates Atuais sobre Educação
- Laboratório de Prática Pedagógica em Educação de Jovens e Adultos
- Atividades teórico-práticas de aprofundamento
- TCC – Trabalho de Conclusão de Curso
- Estágio Supervisionado

# COORDENADORA

**KARINA LEÃO**

Possui Mestrado em Educação pela Fundação Universidade de Itaúna (2009), graduação em Ciências pela Fundação Educacional Formiguense (2000), graduação em Matemática pela Universidade Iguaçu (2002), graduação em Pedagogia pela Faculdades Integradas de Itacaré - FAFIT (2019). Atualmente é professora de Cálculo I, Cálculo II e Álgebra Linear na Universidade de Itaúna, professora no Curso de Pedagogia da Faculdade Famart, tutora nos cursos EAD do Instituto IPB, professora de Matemática no Colégio Santana de Itaúna e professora de Geometria, no Colégio Losango de Itaúna e no Pré vestibular Losango Para de Minas. Possui publicado pela Rede Católica de Educação um livro didático de Matemática.Tem experiência na área de Educação e Matemática, com ênfase em aprendizagem, atuando principalmente nos seguintes temas: formação do professor, trabalho docente, matemática, ensino aprendizagem e fracasso escolar.

FACULDADE famart
GRADUAÇÃO | PÓS-GRADUAÇÃO EAD

# CORPO DOCENTE

BRUNO PAIVA

CARINE MACHADO

DANIELA MORENO

GLACIANE PEREIRA

GUSTAVO TRAJANO

KARINA LEÃO

LUCAS PAIVA

LUCIANO MUNIZ

MAILSON QUEIROZ

PAULIANE MORAIS

ROSILENE MARQUES

WESLEI LOPES

FACULDADE famart
GRADUAÇÃO | PÓS-GRADUAÇÃO EAD

**Se identificou com o curso?**
Então bora estudar com aulas 100% online, professores incríveis e uma metodologia inovadora feita para te conectar mais rápido com o mercado de trabalho.

FACULDADE
famart
GRADUAÇÃO | PÓS-GRADUAÇÃO EAD

**SAIBA MAIS E CONQUISTE SEU ESPAÇO!**

# MATRICULE-SE JÁ!

**FAMART.EDU.BR/VESTIBULAR**
ACOMPANHE TAMBÉM NOSSAS REDES SOCIAIS: